

Mulher morre em grave acidente entre moto e carreta na BR-163, em Novo Progresso (PA)

Category: GERAL,NOVO PROGRESSO,PARÁ

escrito por Chellsen Carneiro | 15 de junho de 2026

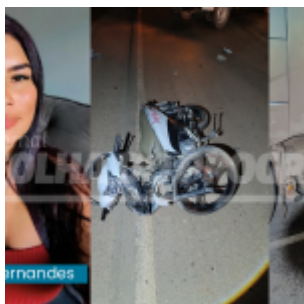

Uma mulher morreu em grave acidente de trânsito registrado na noite deste domingo (14), às margens da BR-163, no perímetro urbano de Novo Progresso, no trecho de saída para Miritituba.

Foi identificada como Ildeany Fernandes, de 36 anos, conhecida carinhosamente como Anny, a mulher que morreu em grave acidente de trânsito registrado na noite deste domingo (14), às margens da BR-163, no perímetro urbano de Novo Progresso, no trecho de saída para Miritituba, nas proximidades do Posto Maria Bonita.

Segundo informações preliminares, Anny conduzia uma motocicleta Honda Biz quando se envolveu em uma colisão com uma carreta. O impacto foi extremamente violento e a vítima não resistiu aos ferimentos, morrendo ainda no local.

Natural de Nova Olinda do Maranhão (MA), Anny residia atualmente em Novo Progresso, e trabalhava no Posto Amazônia, onde era bastante conhecida e querida por colegas, clientes e amigos. Sua morte causou grande comoção entre familiares e moradores da região, que lamentaram a perda precoce da trabalhadora.

O acidente também reacendeu uma preocupação antiga da população de Novo Progresso. Moradores relatam que muitos veículos de carga pesada trafegam em alta velocidade pelo perímetro urbano da BR-163, mesmo em áreas com intenso movimento de moradores, trabalhadores e motociclistas.

Segundo relatos da comunidade, a falta de redução de velocidade por parte de alguns motoristas de veículos pesados representa um risco constante para quem utiliza a rodovia diariamente. A tragédia deste domingo reforça os pedidos por mais fiscalização e medidas que aumentem a segurança no trecho urbano da BR-163.

As circunstâncias do acidente ainda serão investigadas pelas autoridades competentes, que deverão apurar oficialmente as causas da colisão.

Neste momento de dor, familiares e amigos se despedem de Anny, lembrada por sua simpatia, dedicação ao trabalho e amizade com todos ao seu redor.

Aos familiares e amigos, nossos mais sinceros sentimentos e solidariedade.

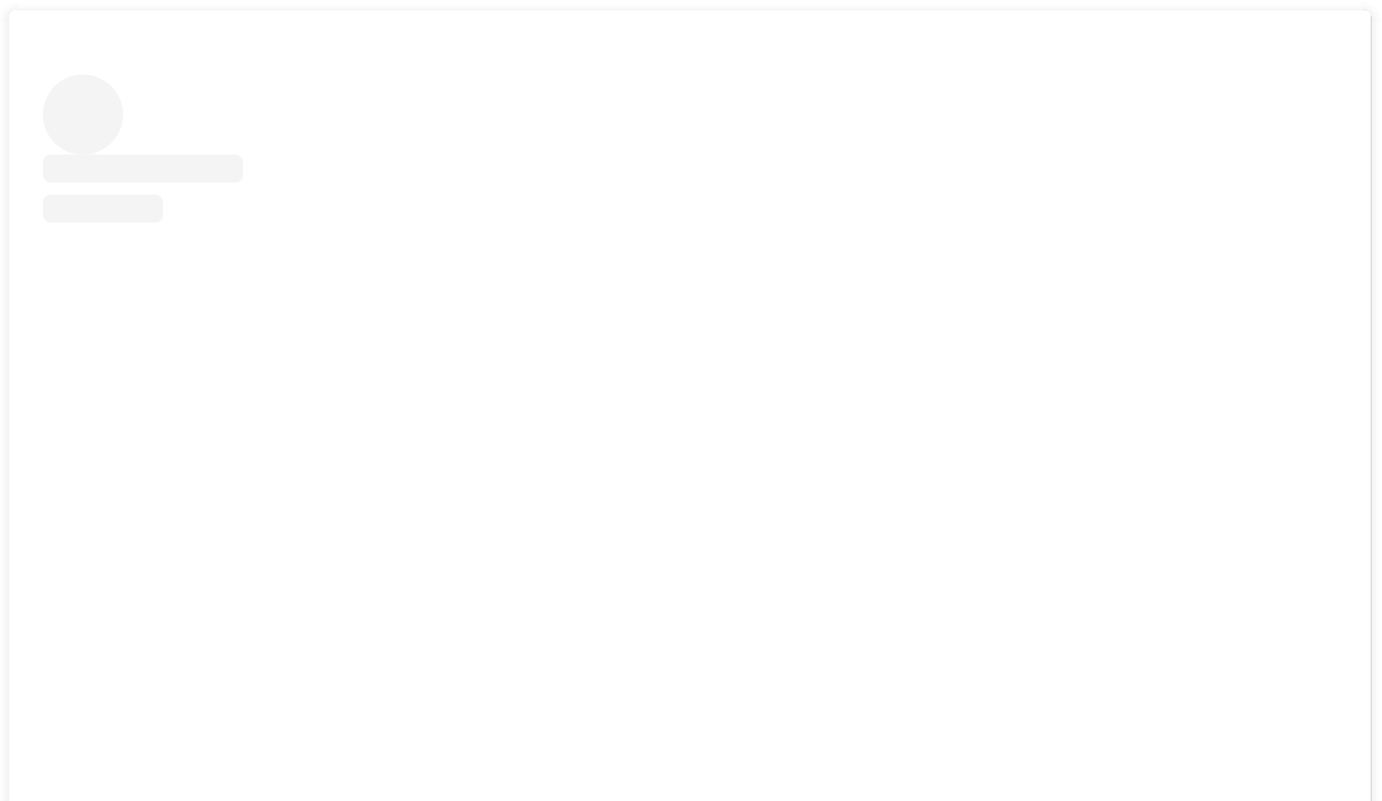



[View this post on Instagram](#)

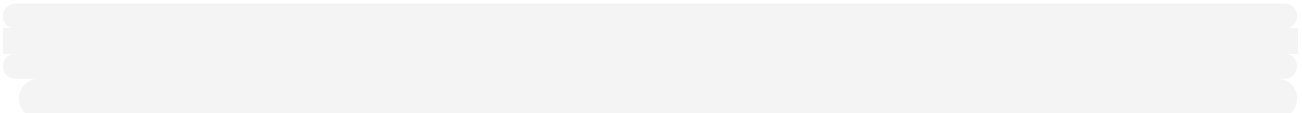



Ildeany Fernandes

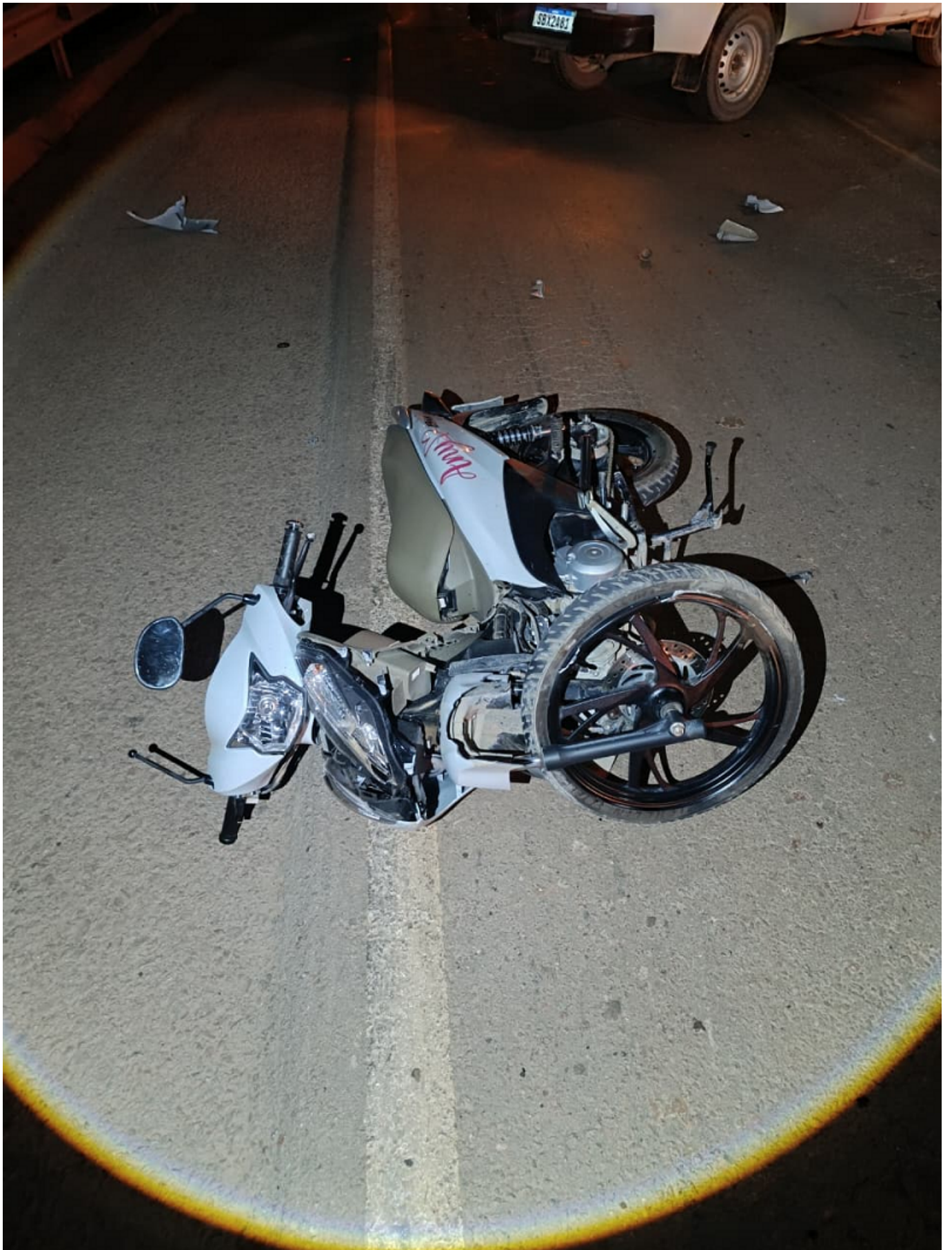



Fonte e Publicado Por: Jornal Folha do Progresso
15/06/2026/09:13:31

O formato de distribuição de notícias do [Jornal Folha do Progresso](#) pelo celular mudou. A partir de agora, as notícias chegarão diretamente pelo formato Comunidades, ou pelo canal uma das inovações lançadas pelo WhatsApp. Não é preciso ser assinante para receber o serviço. Assim, o internauta pode ter, na palma da mão, matérias verificadas e com credibilidade. Para passar a [receber as notícias](#) do Jornal Folha do Progresso, clique nos links abaixo siga nossas redes sociais:

- [Clique aqui e nos siga no X](#)
- [Clica aqui e siga nosso Instagram](#)

- [Clique aqui e siga nossa página no Facebook](#)
- [Clique aqui e acesse o nosso canal no WhatsApp](#)
- [Clique aqui e acesse a comunidade do Jornal Folha do Progresso](#)

Apenas os administradores do grupo poderão mandar mensagens e saber quem são os integrantes da comunidade. Dessa forma, evitamos qualquer tipo de interação indevida. Sugestão de pauta enviar no e-mail: folhadoprogresso.jornal@gmail.com.

Envie vídeos, fotos e sugestões de pauta para a redação do JFP (JORNAL FOLHA DO PROGRESSO) Telefones: WhatsApp [\(93\) 984046835](#)– (93) 98117 7649.

“Informação publicada é informação pública. Porém, para chegar até você, um grupo de pessoas trabalhou para isso. Seja ético. Copiou? Informe a fonte.”

*Publicado por Jornal Folha do Progresso, Fone para contato 93 981177649 (Tim) WhatsApp: [-93- 984046835](#) (Claro)
- Site: www.folhadoprogresso.com.br e-mail: folhadoprogresso.jornal@gmail.com/ou e-mail: adeciopiran.blog@gmail.com*